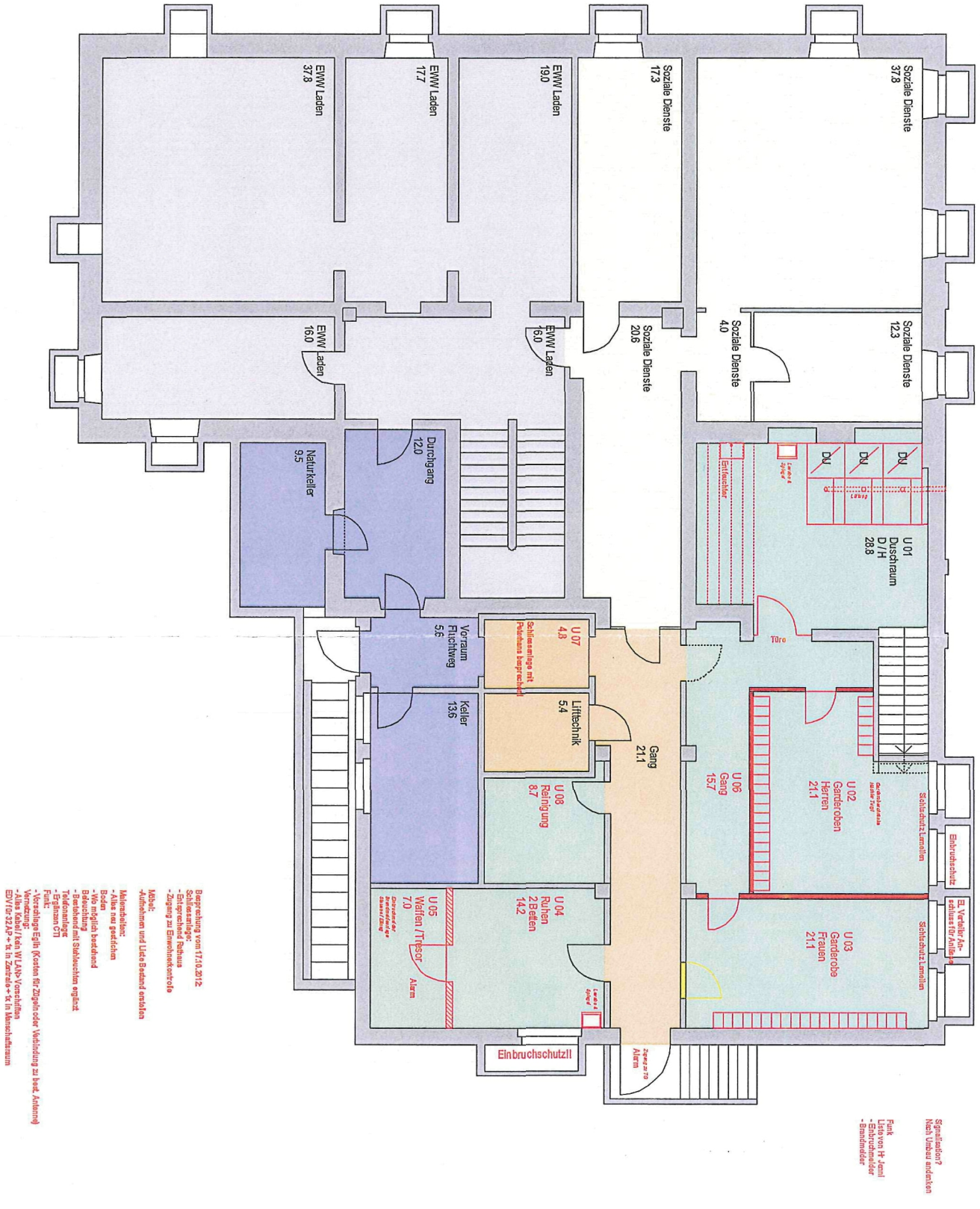

REGIONALPOLIZEI WETTINGEN- LIMMATTAL

egloff **architektur** gmbh grenzstrasse 12, ch - 5430 wettingen telefon 056 430 14 21, telefax 056 430 14 20 m.egloff@egloffarchitektur.ch www.egloffarchitektur.ch	EWW Gebäude, Landstrasse 89, 5430 Wettingen Räumliche Anpassungen im EWW- Gebäude	Datum:	01.06.2012	Plan Nr.:	2012001 001	Bestehend: Abbruch: Neu: .....: .....:	Polizei
	Bauherrschaft: Einwohnergemeinde Wettingen	Masstab:	1:100	Revidiert:	15.10.2012 21.10.2012 30.11.2012 17.12.2012 20.12.2012		
	UNTERGESCHOSS	Gezeichnet:	ma				

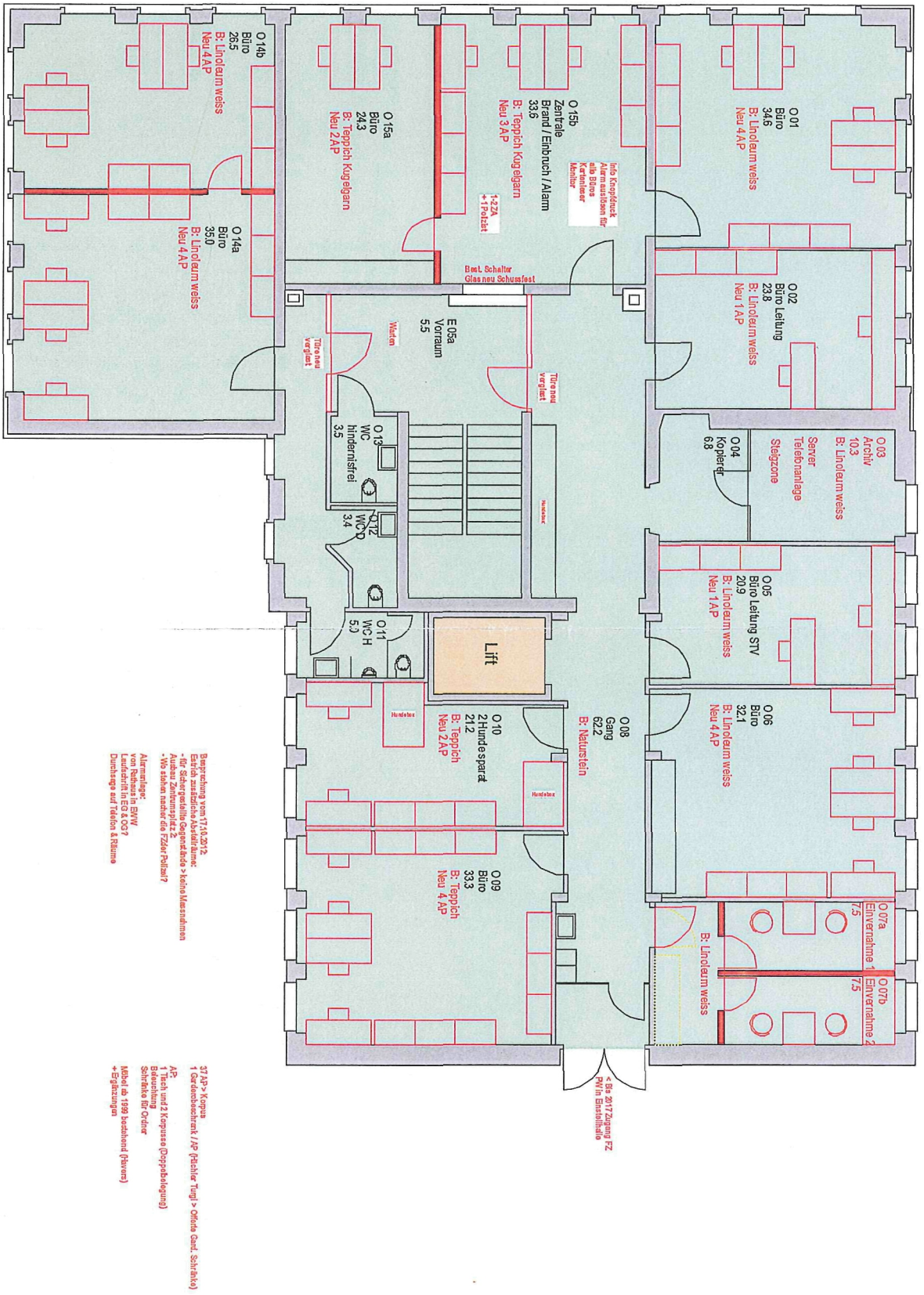

REGIONALPOLIZEI WETTINGEN- LIMMATTAL

egloff **architektur** gmbh grenzstrasse 12, ch - 5430 wettingen telefon 056 430 14 21, telefax 056 430 14 20 m.egloff@egloffarchitektur.ch www.egloffarchitektur.ch	EWW Gebäude, Landstrasse 89, 5430 Wettingen Räumliche Anpassungen im EWW- Gebäude	Datum: 15.03.2011	Plan Nr.: 2011001 003	Bestehend: Abbruch: Neu: .....: .....:	Polizei
	Bauherrschaft: Einwohnergemeinde Wettingen	Masstab: 1:100	Revidiert: 15.10.2012 21.10.2012 30.11.2012 17.12.2012 20.12.2012		
	1. OBERGESCHOSS	Gezeichnet: ma			

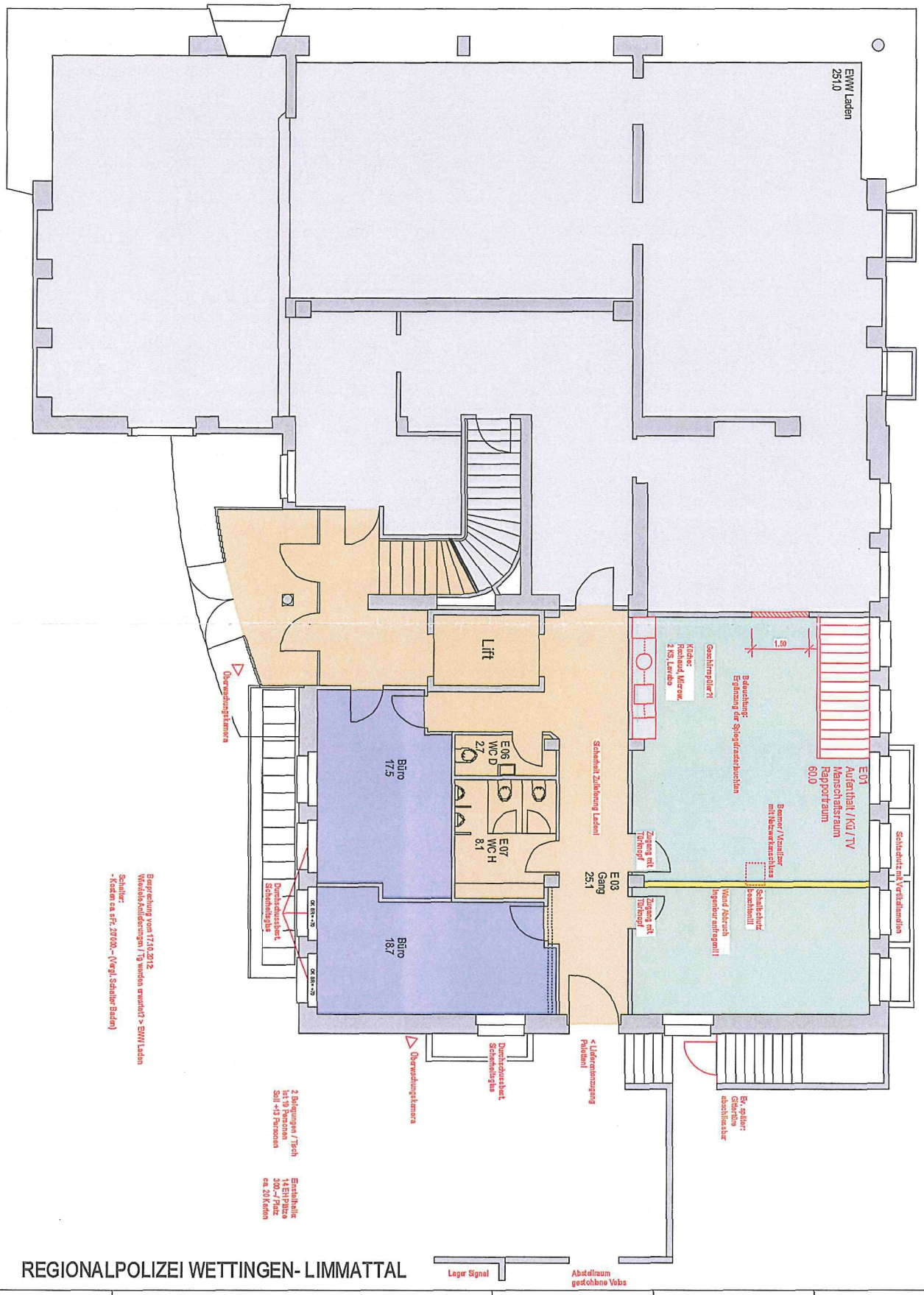

REGIONALPOLIZEI WETTINGEN- LIMMATTAL

egloff **architektur** gmbh grenzstrasse 12, ch - 5430 wettingen telefon 056 430 14 21, telefax 056 430 14 20 m.egloff@egloffarchitektur.ch www.egloffarchitektur.ch	EWW Gebäude, Landstrasse 89, 5430 Wettingen Räumliche Anpassungen im EWW- Gebäude	Datum: 01.06.2012	Plan Nr.: 2012001 002	Bestehend: Abbruch: Neu: .....: .....:	Polizei
	Bauherrschaft: Einwohnergemeinde Wettingen	Masstab: 1:100	Revidiert: 15.10.2012 21.10.2012 30.11.2012 17.12.2012 20.12.2012		
	ERDGESCHOSS	Gezeichnet: ma			