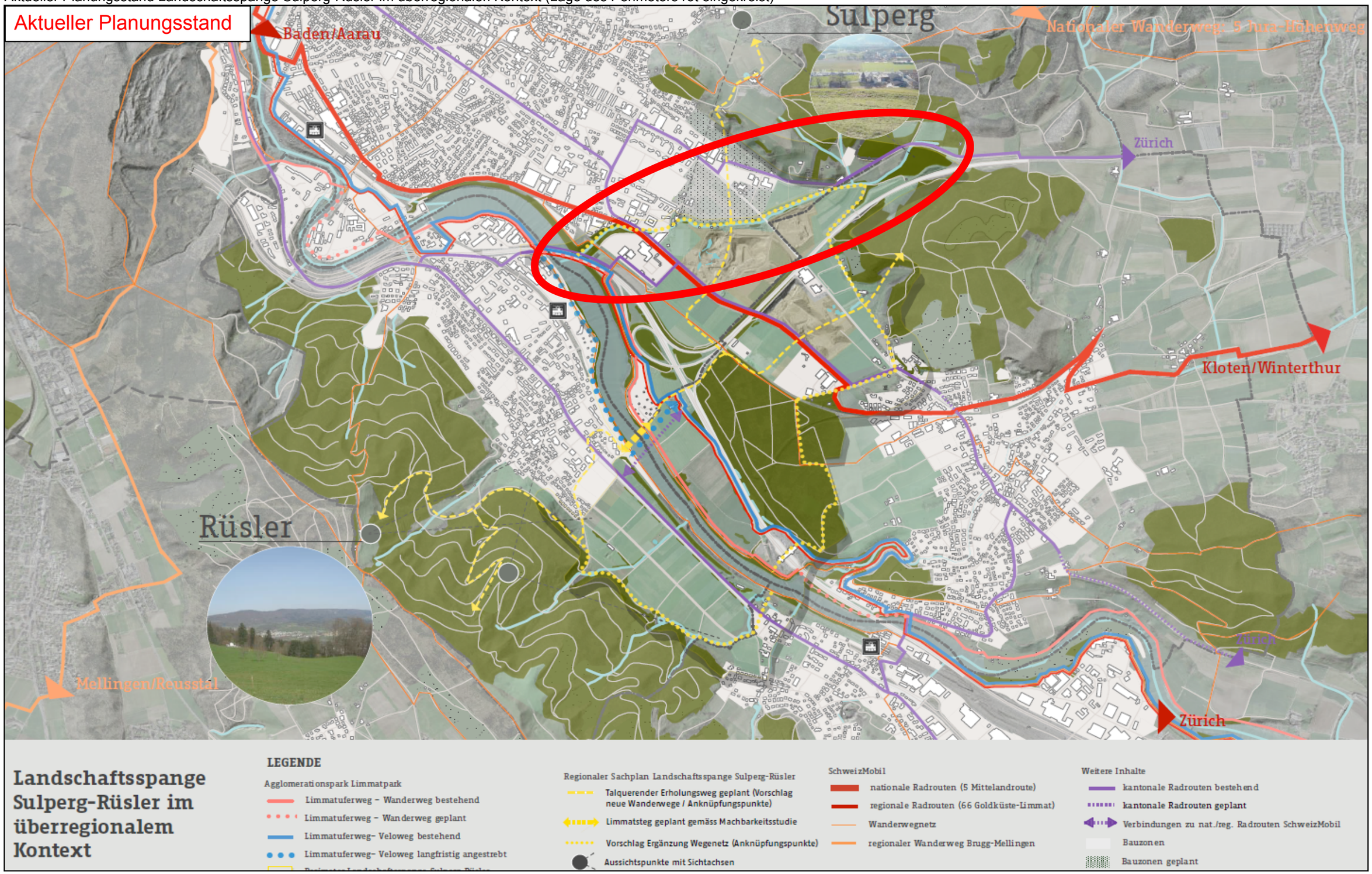Aktueller Planungsstand Landschaftsspange Sulperg-Rüsler im überregionalen Kontext (Lage des Perimeters rot eingekreist)